



**Жер участогун мөөнөтсүз
(мөөнөтү көрсөтүлбөгөн)
пайдалануу укугу жөнүндө
МАМЛЕКЕТТИК АКТ**

**ГОСУДАРСТВЕННЫЙ АКТ
о праве бессрочного
(без указания срока)
пользования земельным участком**

СЕРИЯСЫ Б № 010646
СЕРИЯ

УШУЛ АКТ ПЛАНДА ЖАНА ЭКСПЛИКАЦИЯДА КӨРСӨТҮЛГӨН, ТӨМӨНКҮ
ЖЕР УЧАСТОГУ (НА) 1996 ЖЫЛДЫН И АЙЫНЫН
"11" ДЕНИ (ДАГЫ) № 531 КЫРГЫЗ РЕСПУБЛИКАСЫНЫН

ӨМӨНҮЧҮН

(Бир кайра берүүгө укугу менен берилген жер берүү документ)

ДОКУМЕНТИ

НЕГИЗИНДЕ

Е. АЗАРОВ АМОНАРЫ ОРТО МЕКТЕБИ

(Бир кайра берүүгө укугу менен)

МӨӨНӨТСҮЗ (МӨӨНӨТҮ КӨРСӨТҮЛБӨГӨН) ПАЙДАЛАНУУГА БЕРИЛГЕНДИГИН
АНЫКТАП, ЖАНА УШУЛ ЖЕРДИ МӨӨНӨТСҮЗ (МӨӨНӨТҮ КӨРСӨТҮЛБӨГӨН)
ПАЙДАЛАНУУ УКУГУ И АЙЫН РАЙОНДУК (ШААРДЫК)
ЖЕРТӨ ЖАЙГАШТЫРУУ ЖАНА КЫЙМЫЛСЫЗ МҮЛКӨ УКУКТАРДЫ КАТОО
БОЮНЧА БАШКАРМАСЫНДА, КЫЙМЫЛСЫЗ МҮЛКӨ БОЛГОН УКУКТАРДЫН
ЫРДИКТҮҮ МАМЛЕКЕТТИК РЕЕСТРИНДЕ 11 ЖЫЛДЫН

АЙЫНЫН

"11" ДЕНИ (ДАГЫ) № 531 МЕНЕН КАТТАЛДЫ.

НАСТОЯЩИМ АКТОМ ПОДТВЕРЖДАЕТСЯ, ЧТО ЗЕМЕЛЬНЫЙ (ЫЕ)
УЧАСТОК (И), УКАЗАННЫЙ (ЫЕ) НА ПЛАНЕ И В ЭКСПЛИКАЦИИ, НА ОСНОВА-
НИИ Д.С. П. А. В. Е. И. К. Л. М. Н. О. П. Р. С. Т. У. Ф. Х. Ц. Ч. Ш. Щ. Ъ. Ы. Э. Ю. Я.

КЫРГЫЗСКОЙ РЕСПУБЛИКИ

(Именем инициалом и фамилией заявителя и инициалами государственного органа)

ОТ "11" И 1996 ГОДА № 531

С. И. А. В. Е. И. К. Л. М. Н. О. П. Р. С. Т. У. Ф. Х. Ц. Ч. Ш. Щ. Ъ. Ы. Э. Ю. Я.

ПРЕДСТАВЛЕН (Ы) В БЕССРОЧНОЕ (БЕЗ УКАЗАНИЯ СРОКА) ПОЛЬЗОВАНИЕ
И ДАННОЕ ПРАВО БЕССРОЧНОГО (БЕЗ УКАЗАНИЯ СРОКА) ПОЛЬЗОВАНИЯ
ЗАРЕГИСТРИРОВАНО ОТ "11" И ГОДА ЗА № 531 В ЕДИННОМ
ГОСУДАРСТВЕННОМ РЕЕСТРЕ ПРАВ НА НЕДВИЖИМОЕ ИМУЩЕСТВО В

И. А. В. Е. И. К. Л. М. Н. О. П. Р. С. Т. У. Ф. Х. Ц. Ч. Ш. Щ. Ъ. Ы. Э. Ю. Я. РАЙОННОМ (ГОРОДСКОМ)

УПРАВЛЕНИИ ПО ЗЕМЛЕУСТРОЙСТВУ И РЕГИСТРАЦИИ ПРАВ НА НЕДВИ-
ЖИМОЕ ИМУЩЕСТВО.

ЭКСПЛИКАЦИЯ К ПЛАНУ ОСНОВНЫХ СТРОЕНИЙ

Таблица

Этаж	№ помещения	Назначение помещения	Площадь по внутреннему обмеру (кв. м)															
			Общая площадь	Угловая площадь	Администрат.	Жилая	Торговая	Служебная	Производств.	Бульвар	Спец.							
1	1	Зал	38,14															
	2	Коридор	14,61															
	3	Коридор	14,62															
	4	Класс	280,5	55,5														
	5	Класс	290,5	55,5														
	6	Класс	290,5	55,5														
	7	Лаборатория	0,18	0,18														
	8	Класс	290,5	55,5														
	9	Класс	301,1	55,5														
	10	Класс	301,1	55,5														
	11	Класс	10,52	10,52														
	12	Лаборатория	0,18	0,18														
	13	Коридор	14,6															86
	14	Класс	270,5	55,5														
	15	Коридор	14,6															
	16	Класс	270,5	55,5														86
	17	Коридор	14,6															
	18	Класс	270,5	55,5														
2	1	Класс	250,5	55,5														
	2	Класс	250,5	55,5														
	3	Класс	250,5	55,5														
	4	Класс	250,5	55,5														
	5	Лаборатория	0,18	0,18														
	6	Класс	250,5	55,5														
	7	Класс	250,5	55,5														
	8	Класс	250,5	55,5														
	9	Класс	250,5	55,5														
	10	Класс	250,5	55,5														
3	1	Класс	201,21	55,5														
	2	Класс	201,21	55,5														

Чирчикское УПРАВЛЕНИЕ ПО ЗЕМЛЕУСТРОЙСТВУ
И РЕГИСТРАЦИИ ПРАВ НА НЕДВИЖИМОЕ ИМУЩЕСТВО ГОСРЕГИСТРА
КЫРГЫЗСКОЙ РЕСПУБЛИКИ

Идентификационный код 01-11-111-11111-11111-11111-11111

Адрес с/п. Магдан-Дулак
район район единица населенности (город, село, улица, двор.)

ТЕХНИЧЕСКИЙ ПАСПОРТ

ЕДИНИЦЫ НЕДВИЖИМОГО ИМУЩЕСТВА

Земельный участок с строениями на земельном

НАЗНАЧЕНИЕ НЕДВИЖИМОСТИ

Собственник	часть (доли)	Документы на право собственности
<u>Людмила Владимировна</u>	<u>целая</u>	<u>Постановление прав. сов. Магдан-Дулак с/п. от 11.11.1998</u>
<u>Садур-Ольга</u>		<u>Акт о выделении участка от 13.11.2008</u>
		<u>Пл. акт в прав. сов. Магдан-Дулак с/п. от 20.08.2008</u>
		<u>Тех. паспорт на земельный участок от 13.11.2008</u>

Пользователь	часть (доли)	Документы на право пользования

Начальник управления Л. Курманжанов
Ф.И.О.

Паспорт составлен 11.11 2011 г.



- Примечание:**
- При обнаружении ошибки в технических параметрах или иных данных земельного участка в данном техническом паспорте собственнику необходимо составить технический паспорт.
 - Технический паспорт не является правоустанавливающим документом на земельный участок.

12

БҮЛ МАМЛЕКЕТТИК АКТ ЭКИ НУСКАДА ТҮЗҮЛДҮ, АНИИ БИРИНЧИ Н
КАСЫ ЖЕР УЧАСТОГУНУН ПАЙДАЛАНУУЧУСУНДА, ЭКИНЧИ НУСКАСЫ ЖЕР
ЖАЙГАШТЫРУУ ЖАНА КЫЙМЫТСЫЗ МУЛКӨ УКУКТАРДЫ КАТТОО БОЮН
И. В. РАКИ РАЙОНДУК (ШААРДЫ
БАШКАРМАСЫНДА САКТАЛАТ.

НАСТОЯЩИЙ ГОСУДАРСТВЕННЫЙ АКТ СОСТАВЛЕН В ДВУХ ЭКЗЕМПЛА
РАХ КОТОРЫЕ НАХОДЯТСЯ ПЕРВЫЙ ЭКЗЕМПЛЯР У ПОЛЬЗОВАТЕЛЯ ЗЕМЕЛ
НОГО УЧАСТКА, ВТОРОЙ ХРАНИТСЯ В УПРАВЛЕНИИ ПО ЗЕМЛЕУСТРОИТЕЛЬ
И РЕГИСТРАЦИИ ПРАВ НА НЕДВИЖИМОЕ ИМУЩЕСТВО
И. В. РАКИНСКОГО РАЙОНА (ГОРОДА)

Жерге жайгаштыруу жана кайра келтирүү
нускасы укуктарды каттоо боюнча
башкаруучулукта катталды

Настоящий документ по землеустроительству
и регистрации прав на недвижимое имущество



С. И. М. Р. А. Н. Б. Е. Т. И. О. В. Е.

(И. В. Р. А. К. И. / И. В. Р. А. К. И. / И. В. Р. А. К. И.)

Берилген күнү 13 - 12 2011 года
Датум шыбычы

ЧЕКТЕШТЕРДИН БАЯНДАМАСЫ:

ОПИСАНИЕ СМЕЖЕСТВ:

- 1. Т.С.И.С.У.К.Т.А.И. - Т.С.И.С.У.К.Т.А.И.
- 2. И.И.С.А.Л.А.Т.А.И. - И.И.С.А.Л.А.Т.А.И.
- 3. С.С.И.С.У.К.Т.А.И. - С.С.И.С.У.К.Т.А.И.
- 4. Б.И.С.А.Л.А.Т.А.И. - Б.И.С.А.Л.А.Т.А.И.

Жерге кайтарылуу жана кыймылсыз
 мүлккө үстүндөгү каттоо боюнча
 башкарылыштын пайдаланышын

Националдык үйлөтүү жана каймыктуулукту
 ирригациялык жана айыл чарба өндүрүшүнүн

(Signature)

С. И. С. У. К. Т. А. И.

1999-жыл (10.11.01)

Киктуу пункттардан жана айыл чарба багытындагы эмес жерлерди экспликациясы
Экспликация земель населенных пунктов и сельскохозяйственного назначения

№ п/п	Жайылыгы аймагы	Жер участкаынын атына жана аймагынын кыскача сүрөттөлүшү	Курулган жана курулуш турган жерлер						Курулбаган жерлер		Бардык жерлердин жалпы аянты
			Закондардын талаптарына ылайыкташтырылган						Натюрфактылык жерлер		
			Турак үйлөрүнүн аянты	Ишканаларынын аянты	Көчмө эчки бадаларынын аянты	Сарайлардын аянты	Автомобилдин аянты	Ишканаларынын аянты	Ишканаларынын аянты	Ишканаларынын аянты	
	2011	15246.40	1	1	1	1	1	1	1	1	

Анықтартып бергендердің анықтамалары
 Тақырыпқа байланысты жасалған тапсырма

Ғылым тармағы
 Тақырып

№	Қандай ереже Бұл ереже	Негізгі ереже Түрлері	Ғылым тармағы													Дәрігерлік Құрылым											
			Әдеттегі жағдайда жүйелі	Жүйелі жүйелі	Түрлері жүйелі	Түрлері жүйелі	Түрлері жүйелі	Түрлері жүйелі	Түрлері жүйелі	Түрлері жүйелі	Түрлері жүйелі	Түрлері жүйелі	Түрлері жүйелі	Түрлері жүйелі	Түрлері жүйелі												

КАДАСТРОВЫЙ ПЛАН

2

идентификационный код 50-05-04-1001-017 Масштаб 1:200
 кадастровый адрес г. Волгоград

наименование участка, №	площадь участка, кв. м	вид разрешенного использования	вид назначения участка	вид разрешенного использования	площадь участка, кв. м	примечание
участок № 1	1100,0	для размещения объектов складского назначения	земли населенных пунктов	для размещения объектов складского назначения	1100,0	

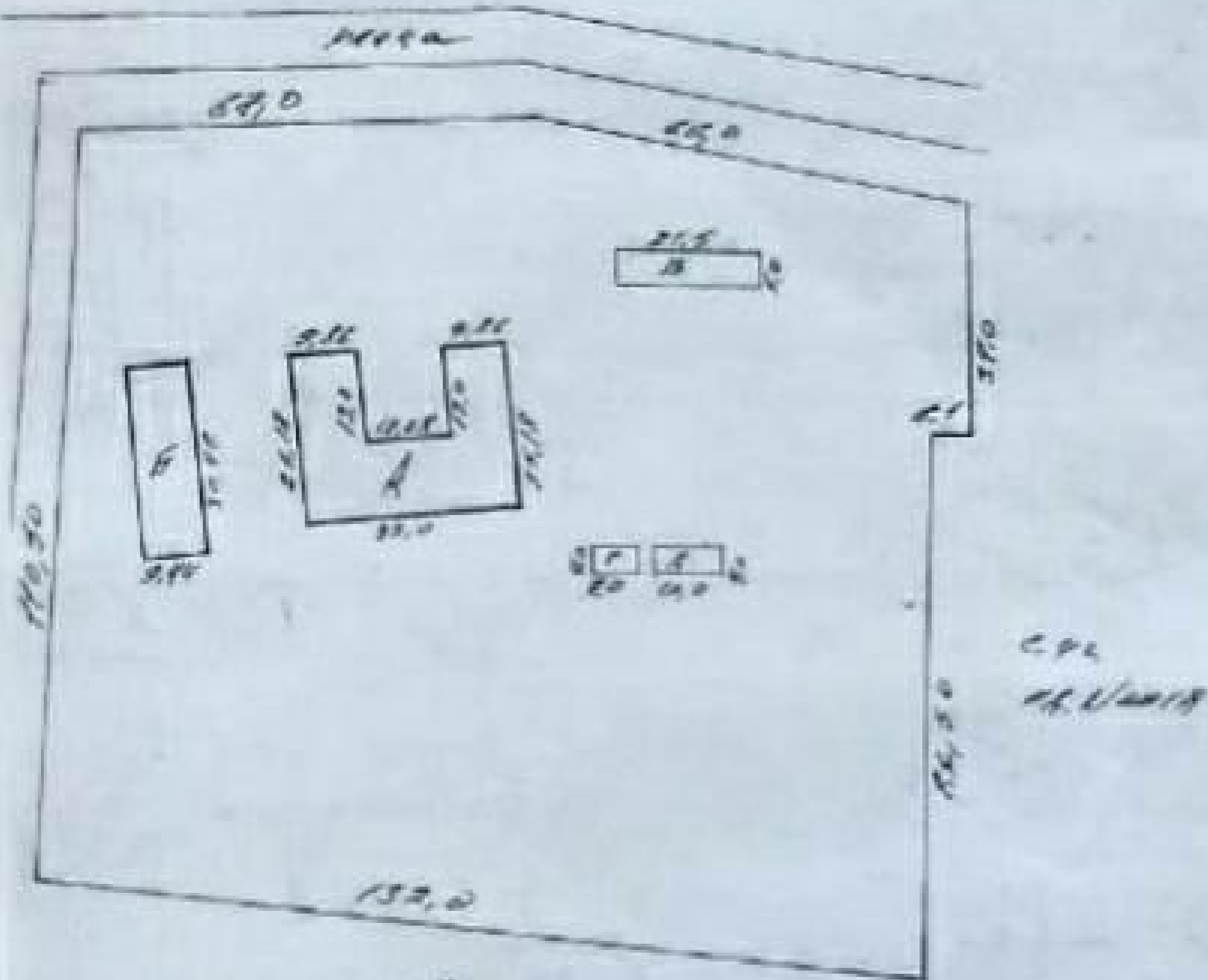

составил: С.И.Иванов (подпись) 15.11.2018 (дата)
 дата выдачи кадастрового плана 15.11.2018
 дата ввода в эксплуатацию 15.11.2018

СТЕК	ПРЕДУСЛОВИЯ	КОЛИЧЕСТВО	МАТЕРИАЛ	МАТЕРИАЛ	МАТЕРИАЛ	МАТЕРИАЛ	МАТЕРИАЛ
I	153,54	I			II		

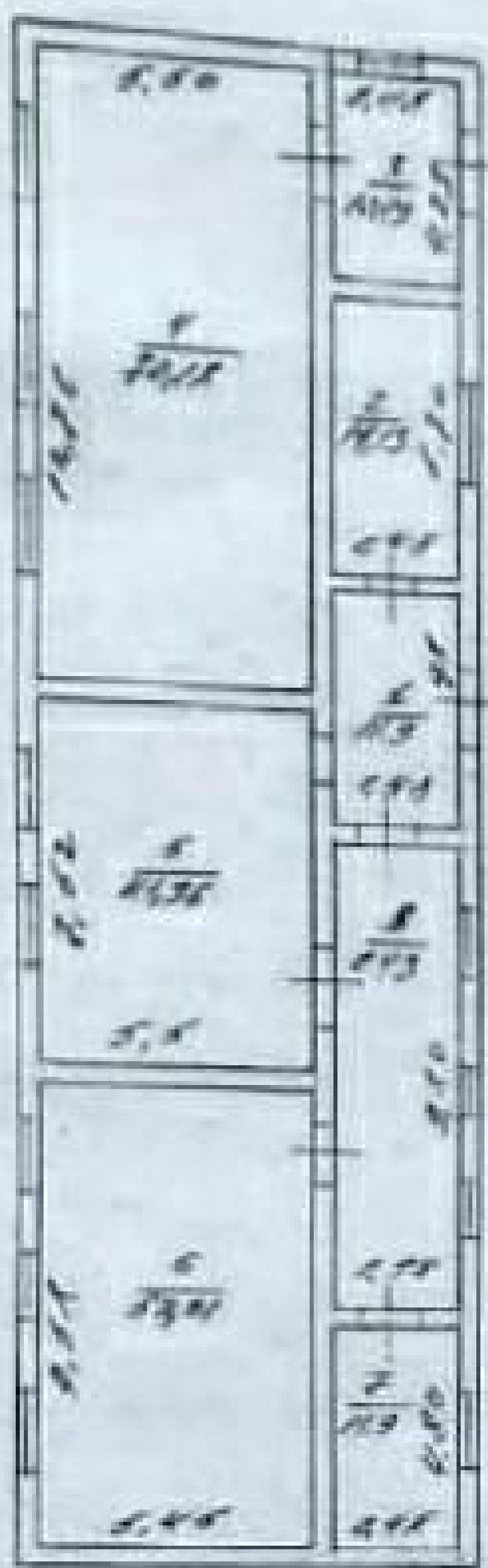

встречный томограф 
 (Ф. И. О., подпись)

УДЕРЖИЛ: Смазочный томограф 

ДАТА СЪЕМА ПОСТ. ПЛЕНА _____
 ДАТА ПОДГОТ. ПОСТ. ПЛЕНА 21.11.2017
 ИЛИ Д. МАТРИЦА, ДИФ. _____

КОСТАЖНЫЙ ПЛАН

Инвентаризационный лист № 100-00-001-001 Масштаб 1:100
 рос. ЕНН Амур-Прим

№	Этаж	Площадь кв. м.	Характер назначения	год изготовления	вес, тонн	Материал стен			
1	1	546,4	1			СК			

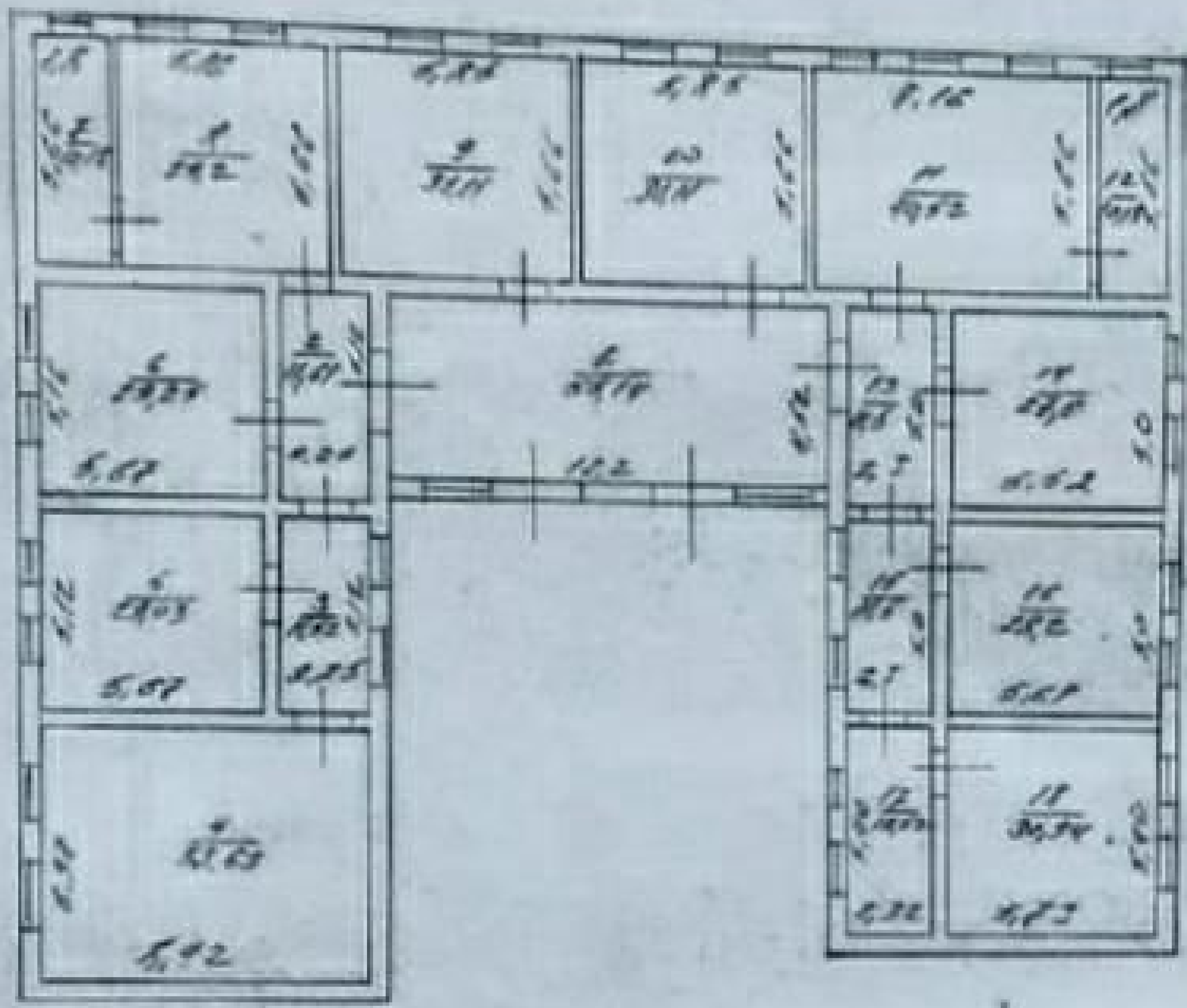

Составитель: [Signature]
 (И. П. О., должность)

Проверил: [Signature]
 (И. П. О., должность)

Дата съемки: 00.00.00 № 0000

Дата расчета: 00.00.00 № 0000

ЖЕР УЧАСТОГУНУН ПРИВЯЗКАСЫ
ПРИВЯЗКА ЗЕМЕЛЬНОГО УЧАСТКА
(Ситуациялык план) (Ситуационный план)

1:1000



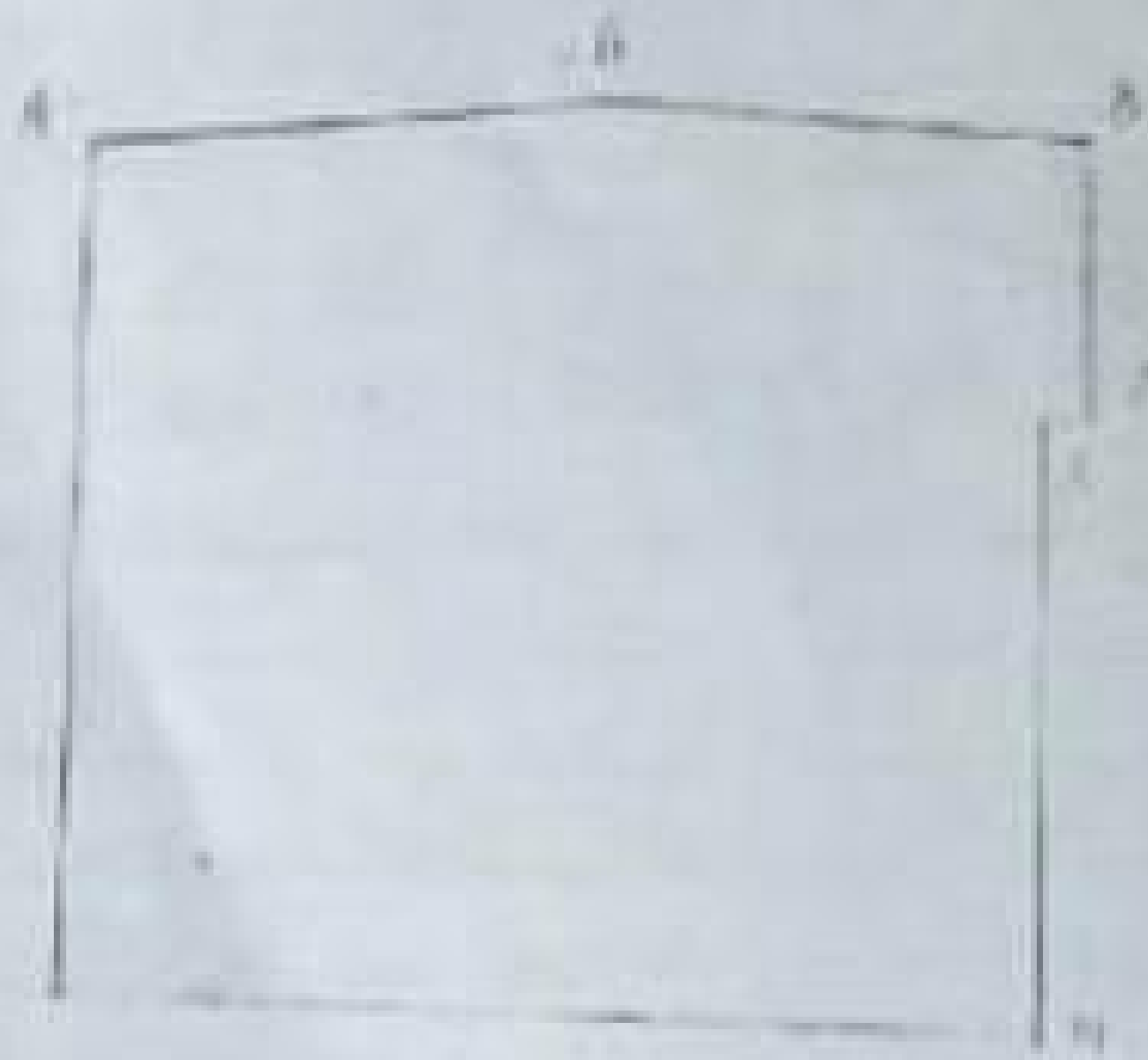

Гр. точка	А-1	2700
	2-4	2200
	2-3	2000
	1-4	1800
	2-1	1600
	1-2	1400
	1-3	1000

МАСШТАБЫ
МАСШТАБ

1: 2000